

# PIANO ORGANIZZATIVO

## PLESSO “Bezzecca”

Presenze nel plesso .....	2
Tempo scuola .....	2
Organizzazione aule ordinarie.....	3
Dispositivi di protezione .....	3
Materiali didattici e d effetti personali.....	3
Spazi comuni .....	3
Laboratori.....	4
Servizi igienici.....	4
Aule didattiche.....	4
Entrata e uscita da scuola.....	5
Intervalli.....	5
Periodo di accoglienza (prime settimane).....	5

# PRESENZE NEL PLESSO

PERSONALE ATA	Totale: 3
DOCENTI	Totale: 37
EDUCATORI	Totale : 3
CLASSI	Totale: 12
ALUNNI	TOTALE: 279 alunni

## TEMPO SCUOLA

Il tempo scuola è organizzato cinque giorni settimanali con due rientri pomeridiani.

Pertanto, l'orario scolastico sarà attualmente il seguente:

LUNEDÌ MERCOLEDÌ 7.50 – 16.20

MARTEDÌ GIOVEDÌ VENERDÌ 7.50 – 16.20

Nello specifico la scansione giornaliera orario è la seguente:

apertura cancelli - ingresso 7.50

1^ ora: dalle ore 8.00 alle ore 8.55

2^ ora: dalle ore 8.55 alle ore 9.50

intervallo: dalle ore 9.50 alle ore 10.00

3^ ora: dalle ore 10.00 alle ore 10.55

4^ ora: dalle ore 10.55 alle ore 11.50

intervallo: dalle ore 11.50 alle ore 12.00

5^ ora: dalle ore 12.00 alle ore 12.55

6^ ora: dalle ore 12.55 alle ore 13.50

Mensa: dalle ore 13.50 alle ore 14.30

7^ ora: dalle ore 14.30 alle ore 15.30

8^ ora: dalle ore 15.30 alle ore 16.20

## ORGANIZZAZIONE AULE ORDINARIE

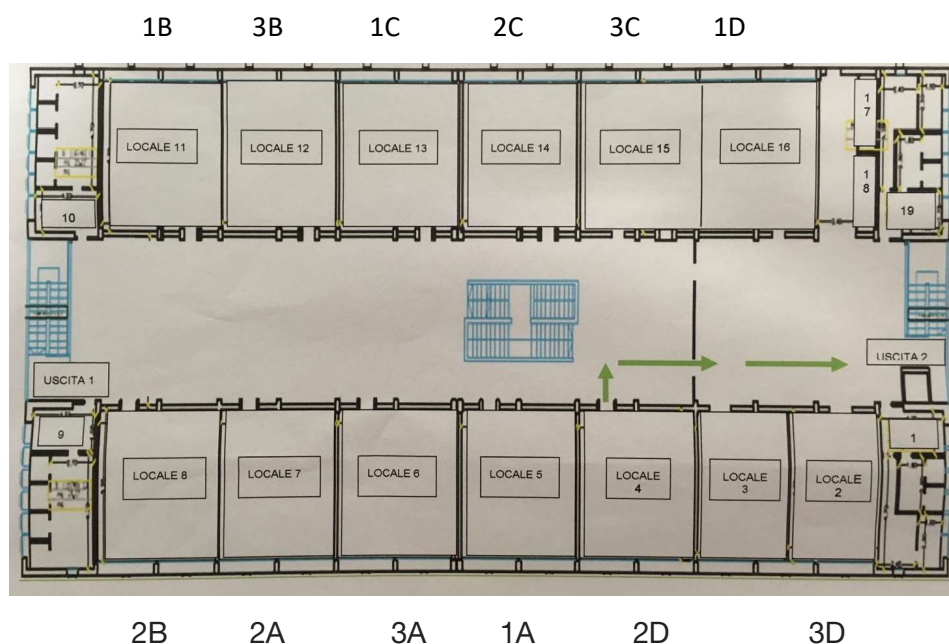

## DISPOSITIVI DI PROTEZIONE

Non sono previsti dispositivi di protezione obbligatori, anche se fortemente consigliati per i soggetti fragili e in caso di positività ma non sintomatici.

Resta necessario igienizzare le mani e il monitoraggio delle condizioni di salute.

## MATERIALI DIDATTICI ED EFFETTI PERSONALI

Agli alunni non è consentito lasciare a scuola il proprio materiale.

La scuola non è responsabile di furti o rotture del materiale lasciato incustodito.

## SPAZI COMUNI

Gli spazi comuni non didattici, cioè non deputati espressamente alla didattica quali l'ingresso, l'atrio, saranno opportunamente segnalati (cartellonistica verticale e orizzontale).

# LABORATORI

Al piano terra sono presenti i seguenti laboratori:

- laboratorio di arte (in condivisione con il plesso Tobagi)
- laboratorio di musica
- palestra (in condivisione con il plesso Tobagi e le associazioni sportive locali)

## SERVIZI IGIENICI

- Si provvederà ad un'attenta pulizia e disinfezione quotidiana di tutti i locali e di tutte le superfici che possono essere toccate (compresa la rubinetteria).
- Gli insegnanti consentiranno ai ragazzi di recarsi ai servizi uno alla volta e solo se strettamente necessario. Per evitare di accedere al bagno per bere, si consiglia di portare da casa la propria bottiglia/borraccia d'acqua.
- I collaboratori scolastici avranno il compito di sorvegliare l'entrata e l'uscita dai servizi degli alunni.
- Si eviteranno assembramenti all'interno dei servizi, regolamentandone l'accesso.

## MENSA

- Il servizio mensa verrà erogato all'interno del refettorio che si trova al piano terra (condiviso con il plesso Tobagi in orari di differenti)  
le classi accederanno ai locali scaglionati ogni 5 minuti  
-13.45 quattro classi  
-13.50 quattro classi  
-13.55 quattro classi

## AULE DIDATTICHE

Le aule sono state assegnate alle classi in relazione alla loro capienza e alla presenza di alunni con disabilità più o meno importanti.

# ENTRATA E USCITA DA SCUOLA

**ENTRATA:** Non sono previsti orari d'accesso differenziati. **I ragazzi accederanno ai locali scolastici dalle 7.50 alle 8.00, utilizzando l'ingresso principale.**

Gli alunni **ritardatari** saranno accolti all'ingresso principale e i genitori dovranno affidarli al personale ATA.

I genitori dei ritardatari abituali saranno contattati dalla Dirigenza.

**USCITA:** L'uscita alle 13.50 / 16.20 avverrà utilizzando la stessa porta/cancello utilizzato per l'accesso.

**INGRESSO O USCITA DIVERSI DALL'ORARIO PRESTABILITO:** Premesso che è severamente vietato l'accesso all'istituto da parte delle famiglie se non autorizzato, gli alunni saranno prelevati all'ingresso dai genitori o dalle persone munite di delega.

## INTERVALLI

Si svolgeranno a rotazione all'interno delle rispettive classi o in corridoio . Qualora le condizioni meteo lo consentano, i docenti si impegneranno a far trascorrere alcuni intervalli al di fuori delle classi (cortile).

## PERIODO DI ACCOGLIENZA (PRIME SETTIMANE)

Nelle prime due settimane per le classi prime i docenti svolgerà un periodo di osservazione dei gruppi ipotizzati, i docenti si riservano la possibilità di poter Modificare la composizione delle classi.

Al termine di questo periodo verranno comunicate le classi ufficiali.